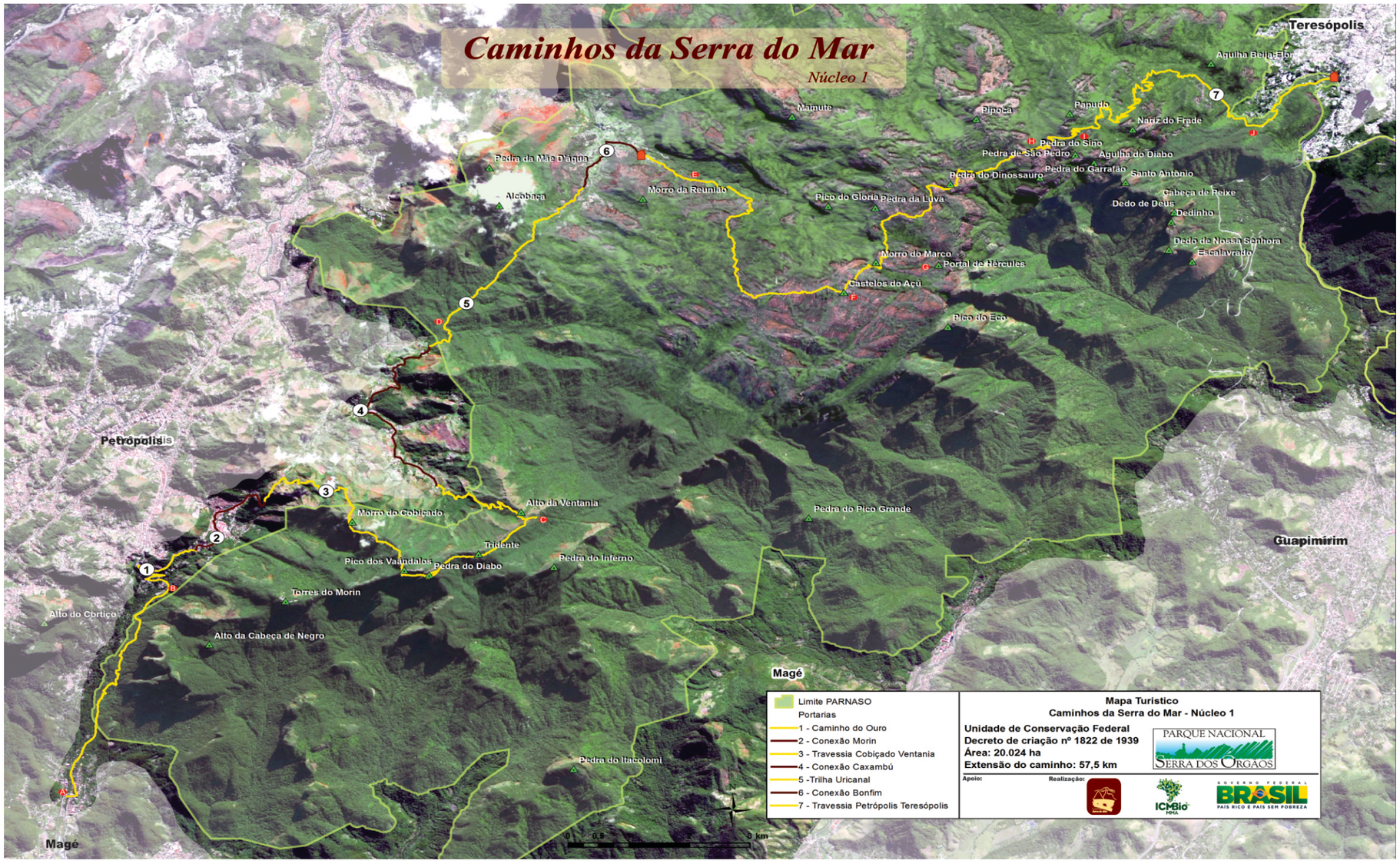
Caminhos da Serra do Mar
Núcleo 1
Teresópolis
Petrópolis
Guapimirim
Magé
Agulha Beija-Flor
Mainute
Pipoca
Papudo
Nariz do Frade
Pedra do Sino
Pedra de São Pedro
Agulha do Diabo
Pedra do Garrafão
Santo Antônio
Pedra do Dinossauro
Cabeça de Peixe
Dedo de Deus
Dedinho
Dedo de Nossa Senhora
Escalavrado
Pedra da Mão D'água
Alcobaça
Morro da Reunião
Pico do Gloria
Pedra da Luva
Morro do Marco
Portal de Hércules
Castelos do Açú
Pico do Eco
Pedra do Pico Grande
Alto da Ventania
Morro do Cobiçado
Tridente
Pico dos Vaândalos
Pedra do Diabo
Pedra do Inferno
Torres do Morin
Alto do Cortiço
Alto da Cabeça de Negro
Pedra do Itacolomi
Limite PARNASO
Portarias
1 - Caminho do Ouro
2 - Conexão Morin
3 - Travessia Cobiçado Ventania
4 - Conexão Caxambú
5 -Trilha Uricanal
6 - Conexão Bonfim
7 - Travessia Petrópolis Teresópolis
Mapa Turístico
Caminhos da Serra do Mar - Núcleo 1
Unidade de Conservação Federal
Decreto de criação nº 1822 de 1939
Área: 20.024 ha
Extensão do caminho: 57,5 km
PARQUE NACIONAL
SERRA DOS ÓRGÃOS
Apoio:
Realização:
ICMBio
GOVERNO FEDERAL
BRASIL
PAÍS RICO É PAÍS SEM POBREZA
0
0,5
5 km