



Peixe-boi marinho na APACC

Fernanda Loffler Niemeyer Attademo
Coordenadora Programa Peixe-Boi Marinho/CEPENE/ICMBio
Médica Veterinária

19ª reunião do CONAPACC– Tamandaré/PE
Junho/2016

Mapa nacional de distribuição de sirênios

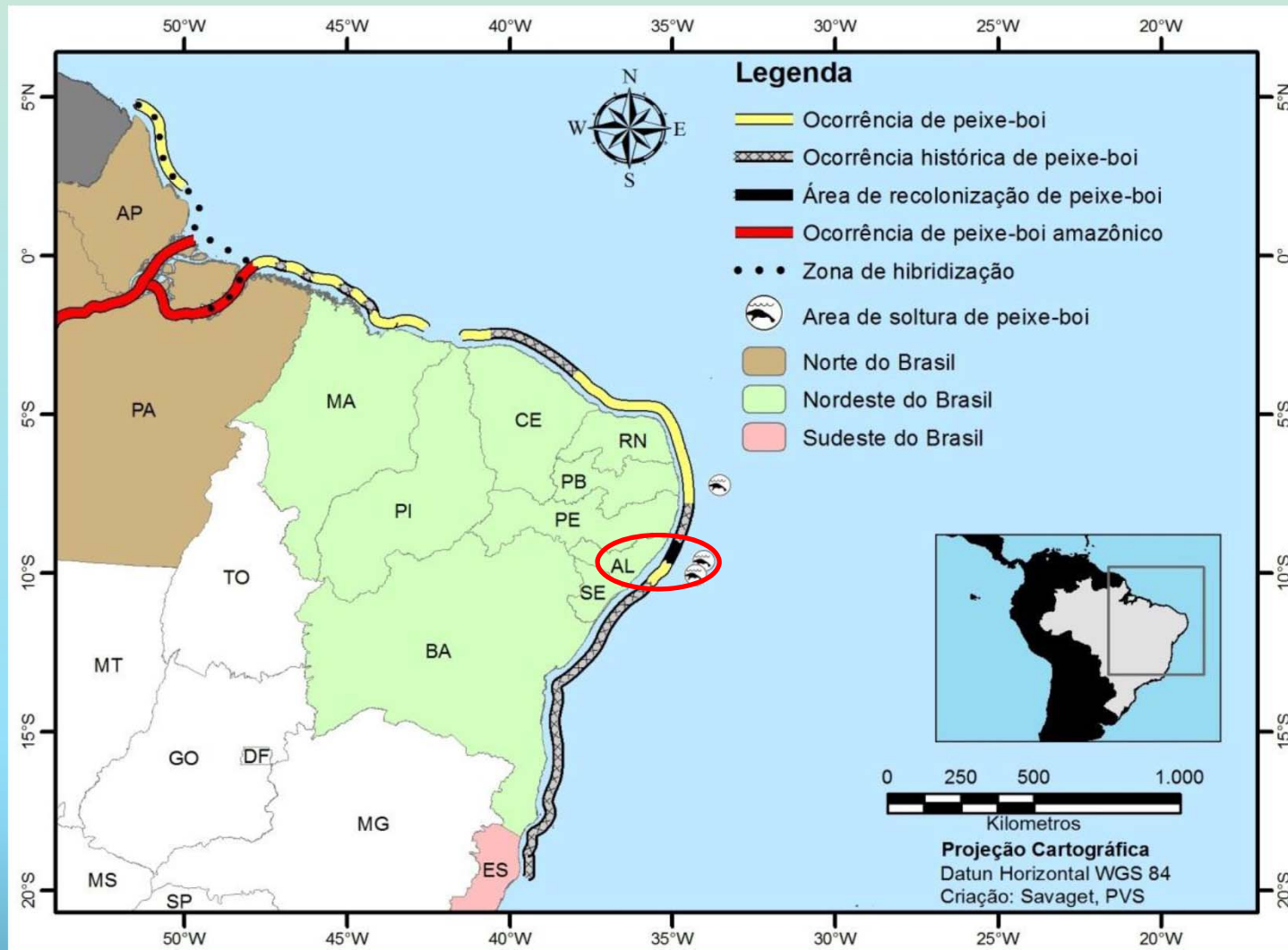

ESPÉCIE AMEAÇADA

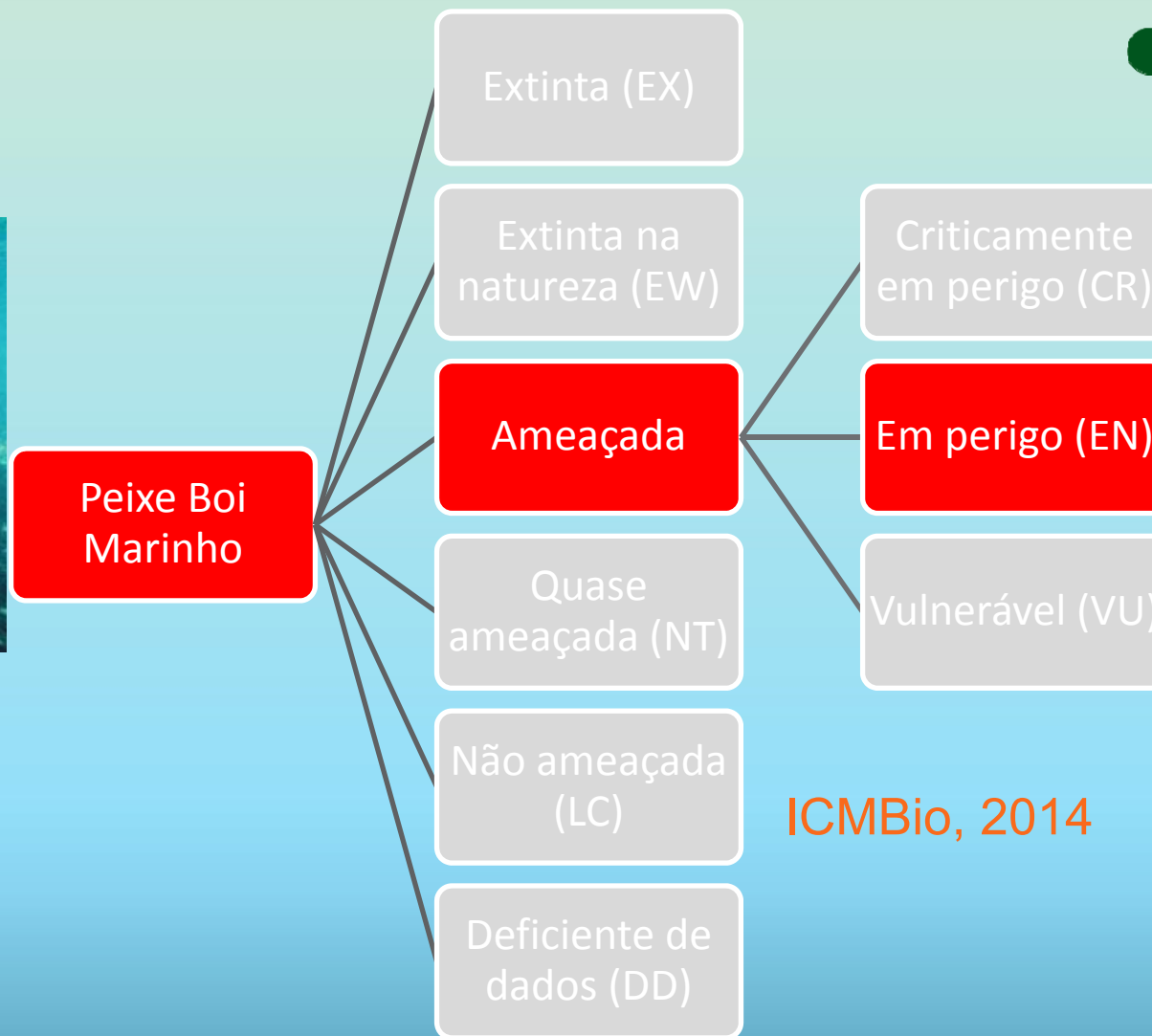

Caça – Histórica x atual



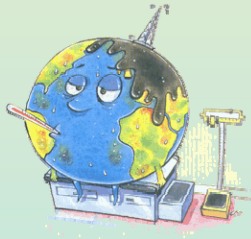

PROBLEMAS ATUAIS





**Animais
encalhados**

Resgate

Reabilitação

Recintos de Quarentena e Reabilitação



Arquivo CMA/ICMBio

Centro de Reabilitação de Animais Silvestres (CRAS)
Ilha de Itamaracá – PE
CRAS/PE

**Animais
encalhados**

Resgate

Reabilitação

Adaptação

Recinto de Aclimatização Barra de Mamanguape - PB

- Atualmente desativado



Recinto de Aclimatização Porto de Pedras - AL



Permanente

Soltura



The diagram illustrates a five-step process for whale rescue. It features a large, light-colored arrow pointing from left to right, which serves as a background for five colored boxes. The boxes are arranged in a horizontal line, each containing a step in the process. The background has a light blue gradient at the bottom and a light green gradient at the top, with decorative green and yellow circles in the corners.

**Animais
encalhados**

Resgate

Reabilitação

Adaptação

Soltura

- Marcação de cookie
- Implantação de transponder
- Equipamento de radiotelemetria (VHF, satelital)

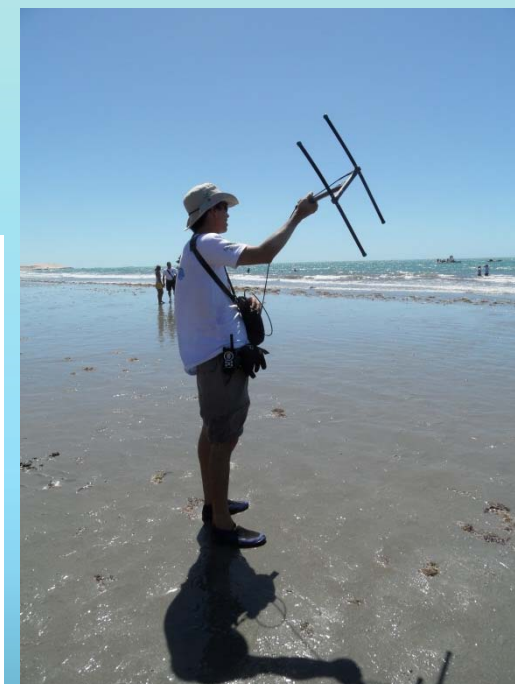
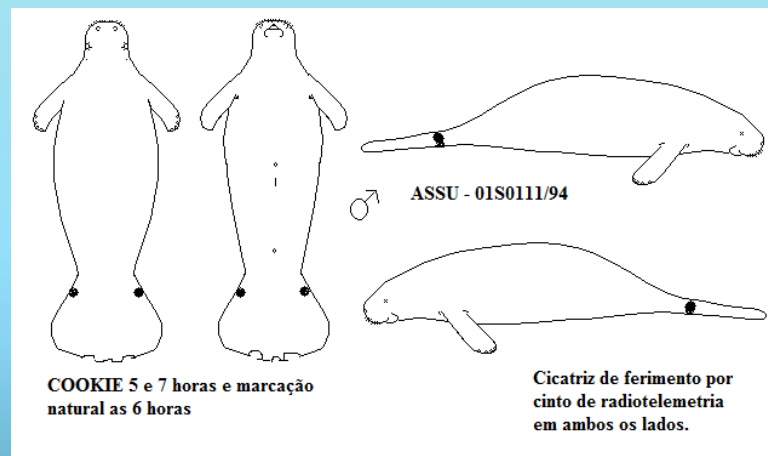
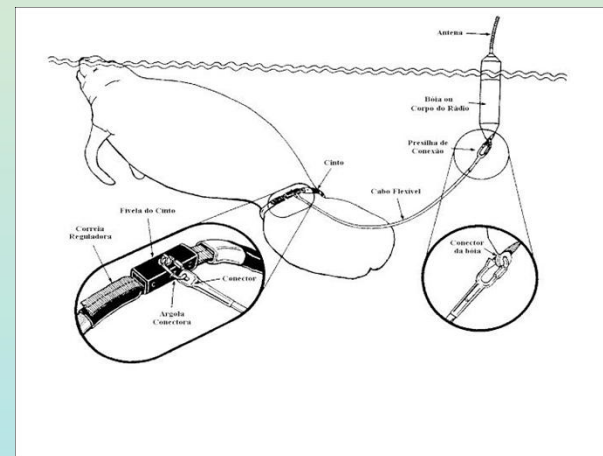

Interação antrópica



Soltura de peixe-boi no Brasil

- 22 anos do programa de soltura (desde 1994)
- Sucesso >70%
- 44 animais soltos na natureza



Peixes bois soltos na APACC

- **Total de translocações: 37 animais**
- Total de soltura: 34 (91,9%) animais
- Total atualmente em cativeiro: 4 animais
- Total de recaptura: 10 (27%) animais
- Total de morte em cativeiro: 1 (2,7%) animal
- Total de morte após a soltura: 6 (16,2%) animais
- Total de “desaparecido”: 9 (24,3%) animais
- Total de monitorados(ocorrência/radio): 16 (43,2%) animais

Nascimento de filhotes reintroduzidos

- 6 nascimentos vivos (Lua, Tuca, Aira)
 - 100% dos registros de nascimento do Programa
 - 3 Lua (2 morreram e 1 vivo)
 - 2 Tuca
 - 1 Aira (Possível pai: Poty)

Mortes em cativeiro

- 31 animais
 - 26 em Itamaracá (83,9%)
 - 4 na Paraíba (12,9%)
 - 1 em Alagoas (3,2%)
- O animal em cativeiro de aclimatação tem melhores condições de saúde e menor estresse negativo (crônico).

ÓBITOS E ENCALHES NA APACC

- 2014-2016: Dois óbitos de animal reintroduzido (Fontinho e Atol)
- 2 encalhes de filhotes (1 vivo e 1 morto)



Fontinho

- 28/10/2014 - Barra de Santo Antônio/AL
- Livre de enfermidades e com a presença de grande quantidade de alimento no conteúdo estomacal
- *Causa Mortis*: disparo de arma de fogo
- Processo no ICMBio e BO na Polícia Federal

Atol

- 26/04/2016 - São Miguel dos Milagres/AL
- Bom escore, presença de alimento. Lesão por possível pancada (barco), parasita, constipação
- *Causa Mortis*: Afogamento em função do trauma, mas levemente debilitado.

Pulmonicola cochleotrema ??

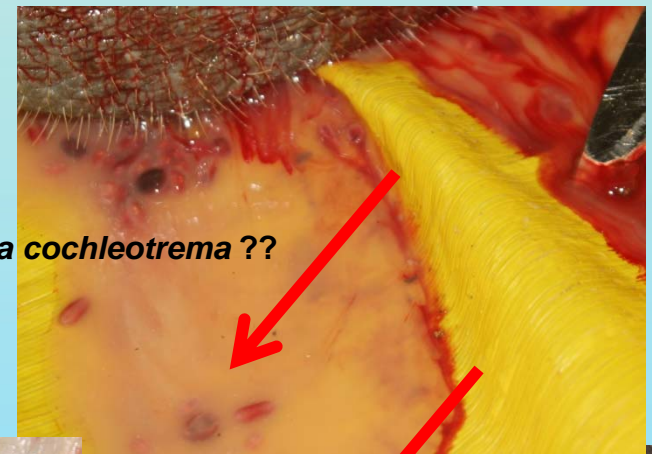

Filhote Morto

- 16/06/2016 - Pratygy
- Sem alterações aparentes
- Presença de leite no trato digestivo
- Perda da mãe (embarcações, naturais, etc??)
- Afogamento (Água pulmões e areia traqueia)





Nascimento e Encalhe de filhotes

- Positivo
 - Aumento populacional
 - Repovoamento
 - Sucesso Programa de reintrodução
- Negativo/Preocupações
 - Maior interação antropogênica
 - Maior número de ocorrências
 - Maior necessidade de ações de conservação

EM QUAIS CONDIÇÕES VOCÊ GOSTARIA DE VIVER SE FOSSE UM PEIXE BOI?



Peixe-boi marinho na APACC



**Folião – Retornou em
julho/16**

Idade: Juvenil (4 anos e 4 meses)

Sexo: Masculino

Origem: Miriri/PB

Data da soltura: 21 de junho de 2016

Fernanda Loffler Niemeyer Attademo

E-mail: niemeyerattademo@yahoo.com.br