

**REVISÃO PONTUAL DO PLANO
DE MANEJO E ORDENAMENTO
DAS PISCINAS NATURAIS**





BREVE HISTÓRICO

Maio/17 Prefeitura encaminha Ofício (247), solicitando celebração de um TAC com 7 pontos.

Julho/17 A APACC se mostra de acordo com o ordenamento de Ponta de Mangue e encaminha a proposta para apreciação do Conselho Gestor.

Julho/17 CONAPAC delibera apoio ao posicionamento da APACC.

Agosto/17 APACC retorna o processo à Sede.

Outubro/17 Novo ofício da prefeitura e reunião com o presidente do ICMBio reiterando.

Outubro/17 Sede acata Nota Técnica 16 da APACC e solicita indicação de proposta pontual de Revisão o PM (Não mais TAC!!)

ENTENDIMENTOS

Minuta de portaria de **Revisão Pontual do Plano de Manejo** – delimita ZV de Ponta de Mangue (a exemplo de Japaratinga)

Minuta de Regulamentação da visitação em Ponta de Mangue (a exemplo de Japaratinga)

Inclusão da regulamentação da visitação nas piscinas naturais da ZV de São José da Coroa Grande e da Zona de Conservação do Peixe-boi (São Miguel dos Milagres e Porto de Pedras)

PISCINAS NATURAIS DE PONTA DE MANGUE

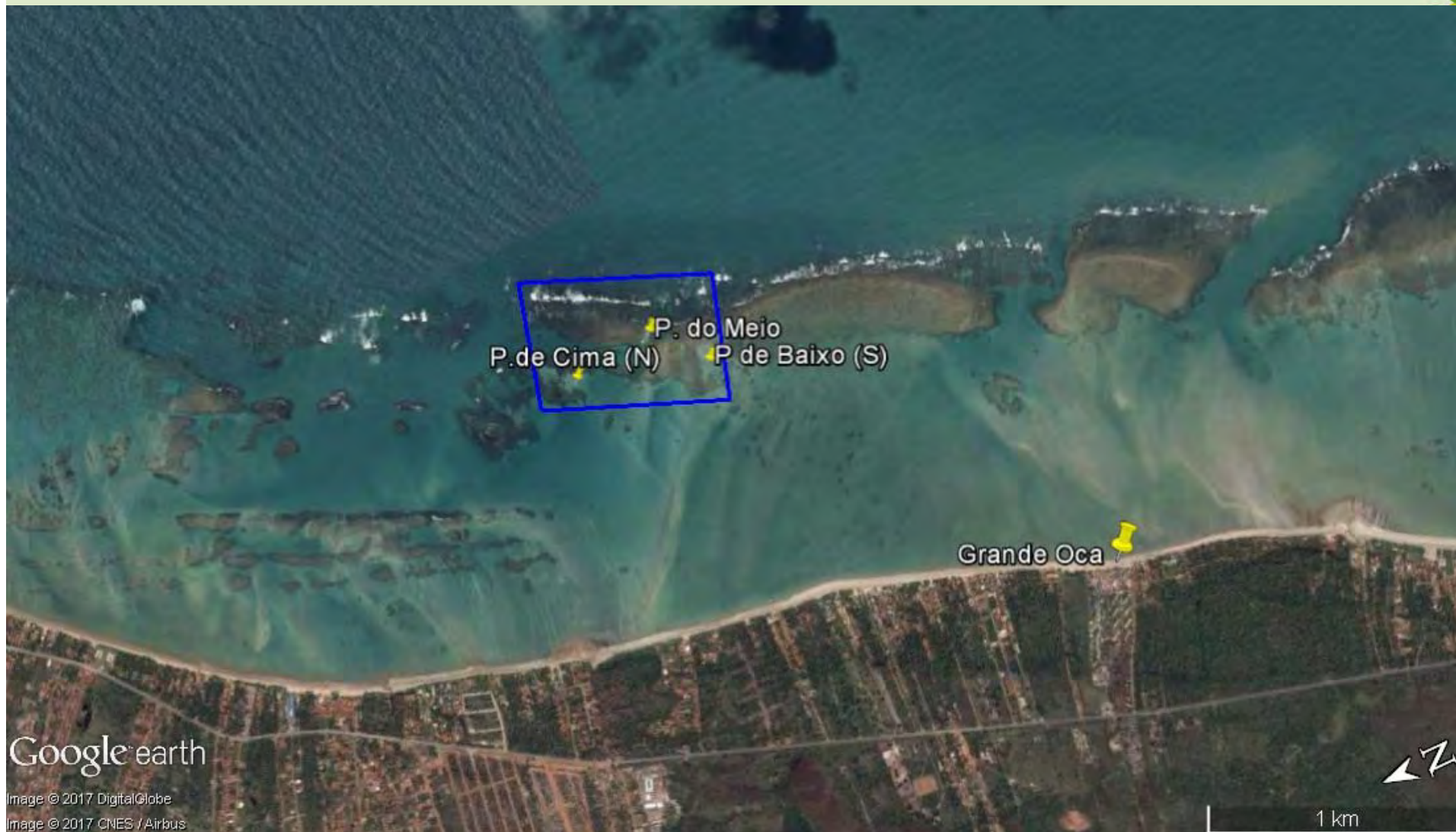

PISCINAS NATURAIS DE PONTA DE MANGUE

□ Área de Banho



Área de Ancoragem



Área de Mergulho



ZONA DE CONSERVAÇÃO DO PEIXE-BOI (SÃO MIGUEL E PORTO DE PEDRAS)

Projeto Jangadeiros na Rota Ecológica e ofício de “provocação”

Avaliação ecológica rápida – levantamentos de campo

Reuniões setoriais (turismo e pesca) nos dois municípios para apresentar as propostas (áreas e NBV)

Considerações e novas saídas da equipe do ICMBio para reavaliar a partir dos apontamentos dos atores

Novas reuniões com o setor de turismo para apresentar as propostas (áreas e NBV) e indicação de representantes para discutir os regramentos (já apresentados para todos os atores)

Reunião de alinhamento das regras

PISCINAS NATURAIS DE PORTO DE PEDRAS



PISCINA DO ARAÇA

□ Área de Banho

□ Área de Ancoragem

Área de Banho: 4.550m²
N° de Visitantes = 121
N° Embarcações = 20
6 visitantes/embarcação

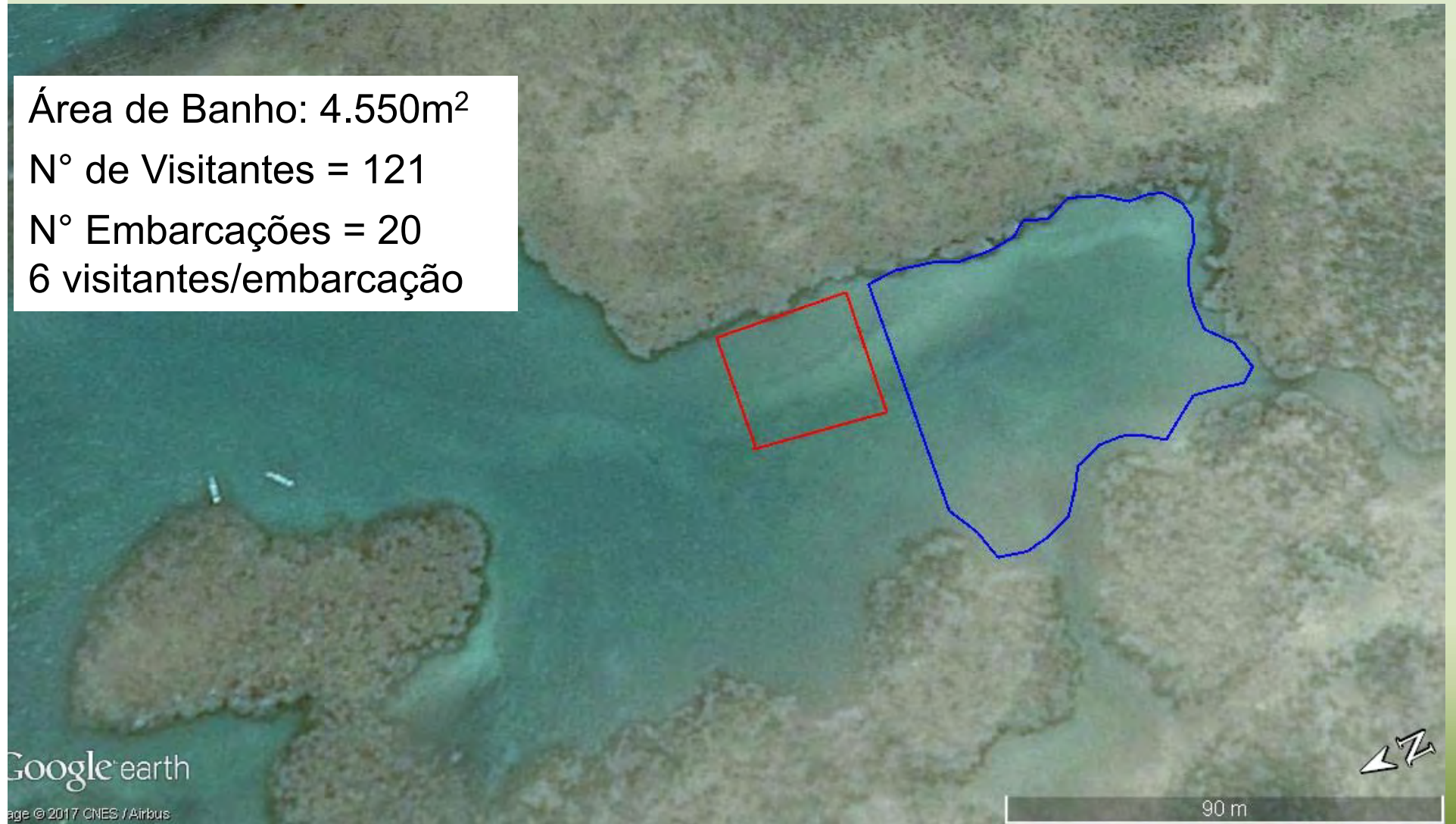

Google earth

Image © 2017 CNES / Airbus

90 m

PISCINA DO POÇO DA VÉIA (Barreta)

□ Área de Banho

□ Área de Ancoragem

□ Área de Mergulho

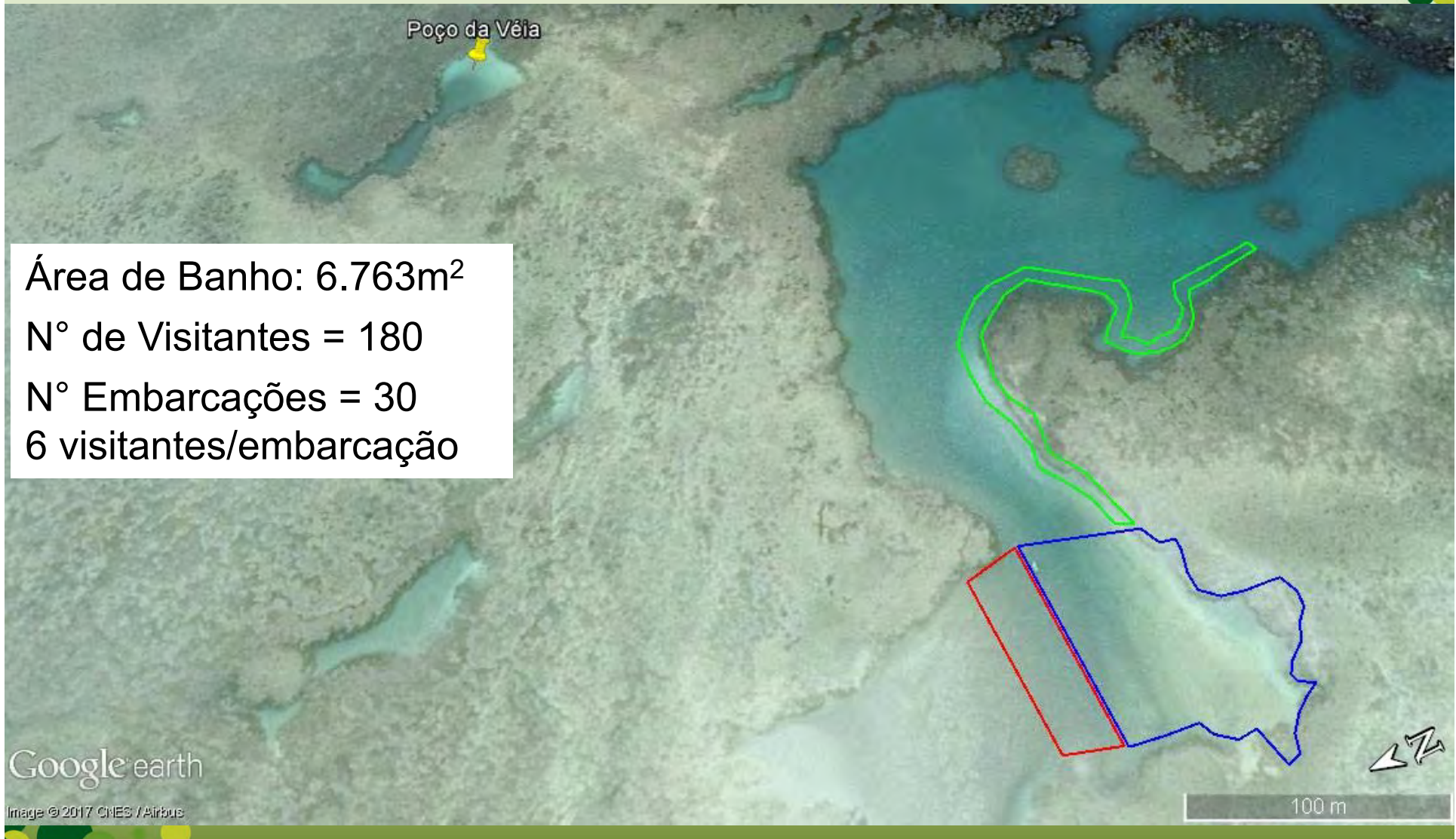

PISCINAS NATURAIS DE SÃO MIGUEL DOS MILAGRES

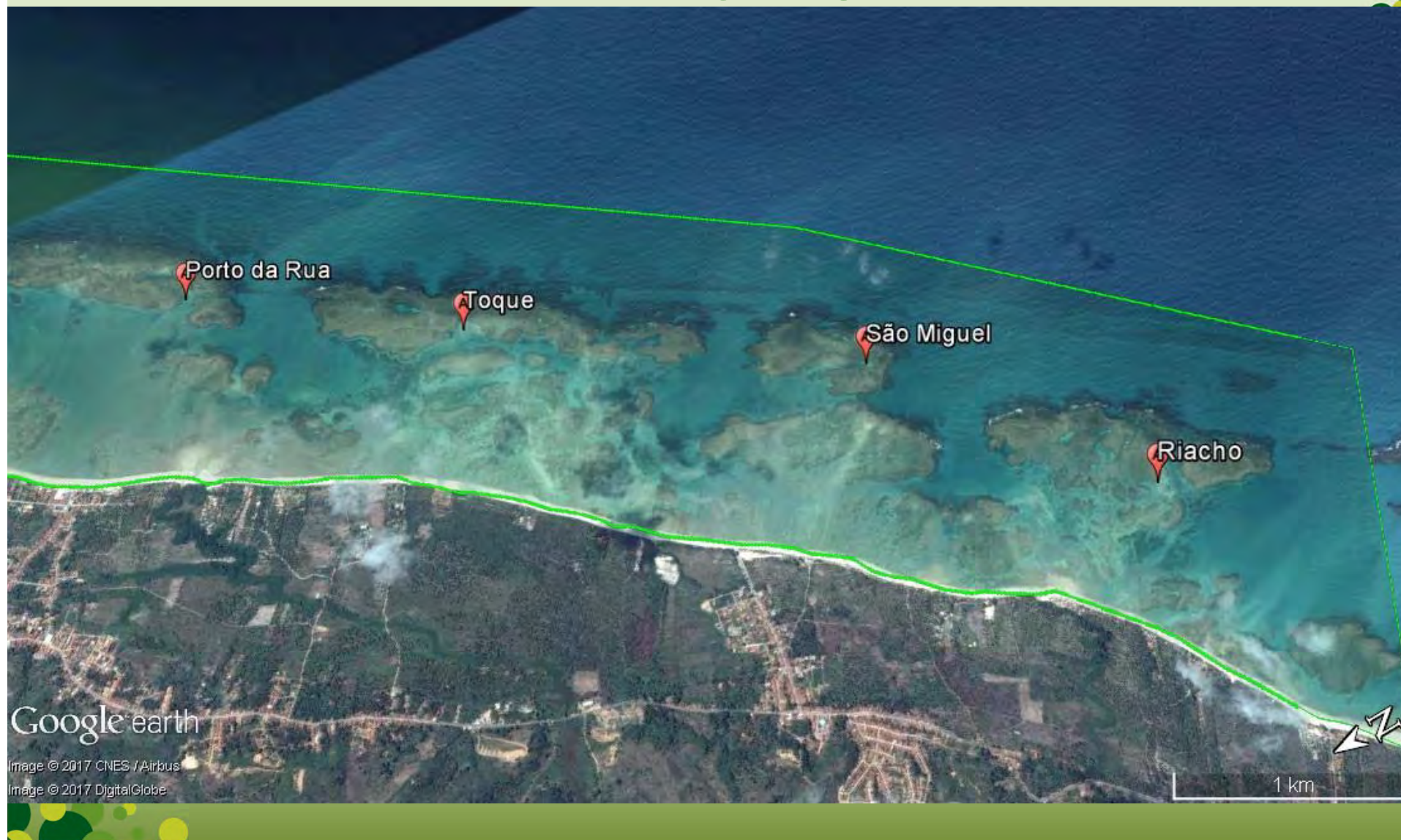

PISCINA DE PORTO DA RUA

□ Área de Banho

□ Área de Ancoragem

□ Área de Mergulho

Área de Banho: 5.000m²
N° de Visitantes = 133
N° Embarcações = 22
6 visitantes/embarcação

Google earth

Image © 2017 CNES / Airbus

100 m

PISCINA DO TOQUE

□ Área de Banho

□ Área de Ancoragem

Área de Banho: 5.621m²
N° de Visitantes = 150
N° Embarcações = 25
6 visitantes/embarcação

Google earth

Image © 2017 CNES / Airbus

100 m

PISCINA DE SÃO MIGUEL I

□ Área de Banho

□ Área de Ancoragem

□ Corredor

Área de Banho: 2.698m²
N° de Visitantes = 103
N° Embarcações = 17
6 visitantes/embarcação



Google earth

Image © 2017 CNES / Airbus

60 m

PISCINA DE SÃO MIGUEL II

□ Área de Banho

□ Área de Ancoragem

□ Corredor

Área de Banho: 810m²
N° de Visitantes = 43
N° Embarcações = 7
6 visitantes/embarcação

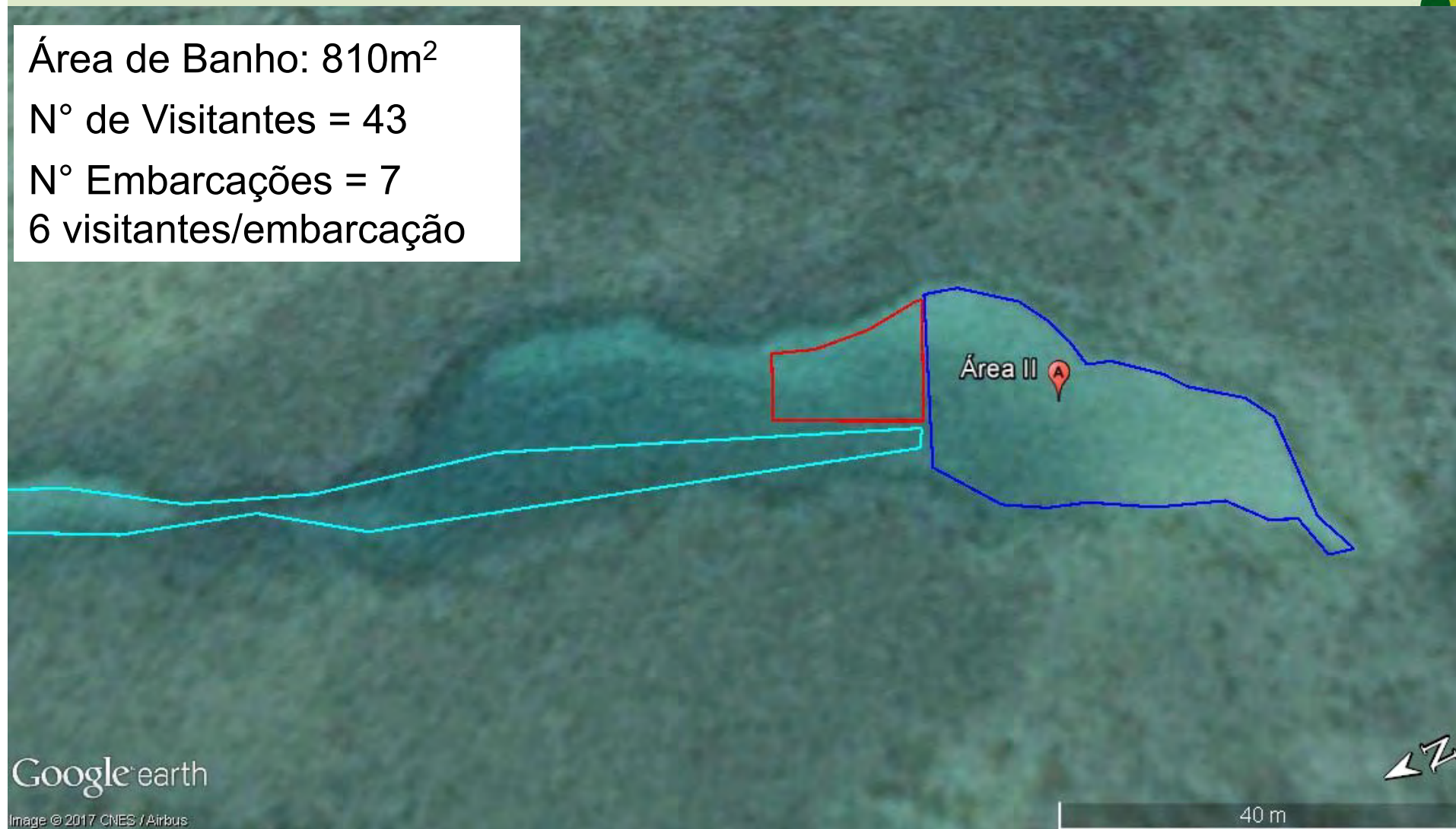

PISCINA DO RIACHO

□ Área de Banho

□ Área de Ancoragem

Área de Banho: 6.650m²
N° de Visitantes = 177
N° Embarcações = 30
6 visitantes/embarcação



Google earth

Image © 2017 CNES / Airbus

80 m

ZONA DE VISTAÇÃO DA PRAINHA EM SÃO JOSÉ DA COROA GRANDE

Criada no Plano de Manejo (2013), entretanto não foi feita regulamentação (regras e NBV)

Saída no início de 2017 para regulamentar e estabelecer o NBV, entretanto, com o processo de Revisão do PM ficou adiado, mas foi identificada uma grande demanda represada.

Setor pede mais áreas e discute muito sobre algumas regras;

É identificado que a visitação é maior do que achávamos

É identificada uma outra área de visitação (Baliza) dentro da ZV que é muito pouco explorada, mas de grande potencial.

Outubro saída de campo para RPM avalia essa nova área e dá subsídios para estimar o NBV da Baliza

PISCINAS NATURAIS DE SÃO JOSÉ DA COROA GRANDE



PISCINA DA PRAINHA (ZV SJCG)

□ Área de Banho

□ Área de Ancoragem

□ Área de Mergulho

Área de Banho: 4376m²

Nº de Visitantes = 170

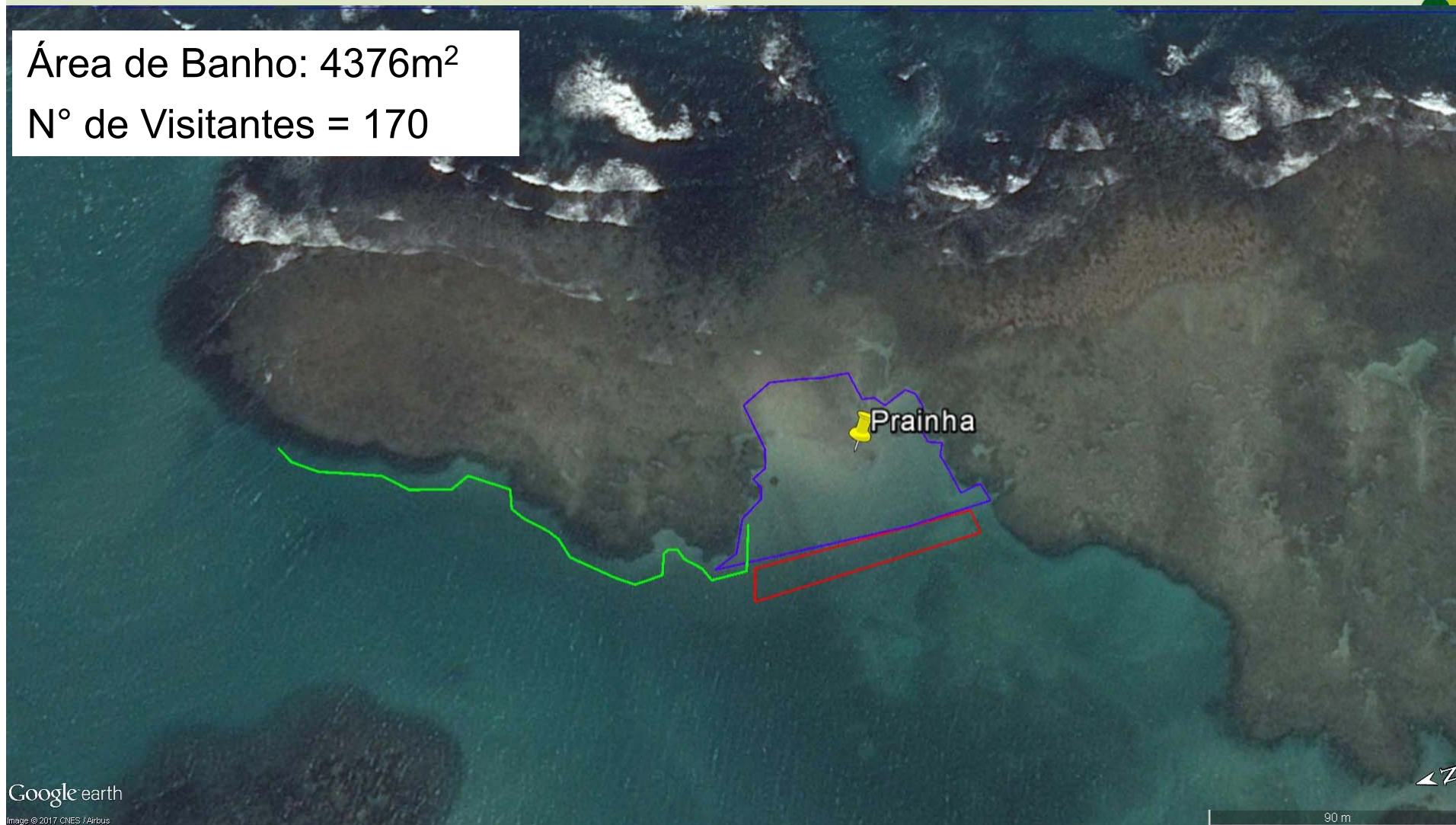

PISCINA DA BALIZA (ZV SJCG)

□ Área de Banho

□ Área de Ancoragem

□ Área de Mergulho

Área de Banho: 4279m²

Nº de Visitantes = 110



$$\text{NBV} = \text{D/N} \times \text{TO/TN}$$

	Município	Piscina Natural	Área (m ²)	N	NBV
ZCVM Peixe-Boi	Porto de Pedras	Araça	4.550	100	120
	Porto de Pedras	Poço da Velha (Barreta)	6.763	100	180
	São Miguel dos Milagres	Porto da Rua	5.009	100	132
	São Miguel dos Milagres	Toque	5.621	100	150
	São Miguel dos Milagres	São Miguel	810	50	42
	São Miguel dos Milagres	Estacas (São Miguel)	2.698	70	102
	São Miguel dos Milagres	Riacho	6.650	100	180
ZV de São José da Coroa Grande	São José da Coroa Grande	Prainha	4.376	70	170
	São José da Coroa Grande	Baliza	4.279	100	110
ZV de Ponta de Mangue	Maragogi	Prainha do Norte	1.774	100	48
	Maragogi	Prainha do Meio	2.317	100	60
	Maragogi	Prainha do Sul	2.722	100	72