

I Seminário da Pesca na APA Costa dos Corais

02 e 03 de Junho no CEPENE, Tamandaré-PE



Realização:



Apoio:



I SEMINÁRIO DA PESCA ARTESANAL NA APA COSTA DOS CORAIS

TEMA:

*Garantia e ordenamento dos
territórios pesqueiros*



Linha do Tempo

I Seminário da Pesca na APA Costa dos Corais

Agosto de 2014
12° CONAPAC

Outubro de 2014
Mobilização para
a OFICINA

Novembro de 2014
OFICINA de
Planejamento do
seminário

Abril e Maio de 2015
Reuniões Preparatórias
nas comunidades

Junho de 2015
Seminário



Participação

- ❑ 900 Pescadores/as Artesanais envolvidos no processo de Mobilização e Sensibilização das comunidades com a realização das 17 oficinas preparatórias;
- ❑ 50 Pescadores/as Artesanais participaram do I Seminário da Pesca Artesanal na APA Costa dos Corais.

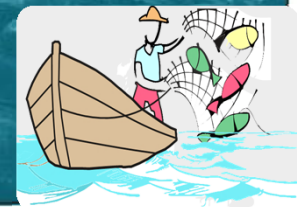

Temas Abordados

- ❑ Plano de Manejo como instrumento de garantia e ordenamento do território pesqueiro.
- ❑ Conquista dos Territórios pelas Comunidades Tradicionais Pesqueiras, e Participação no processo de gestão;

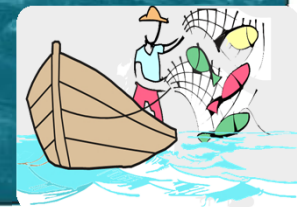

Convidados

- ❑ **José Roberto** – Pescador e Liderança Comunitária da RESEX FEDERAL PRAINHA DO CANTO VERDE – CE;
- ❑ **Luiz Ribeiro** – Educador Social e Liderança Comunitária da RDS ESTADUAL PONTA DO TUBARÃO – RN;
- ❑ **Francisco Santana** – Pescador, Liderança Comunitária e Vereador de Rio Formoso;
- ❑ **Waldemar R. Lacerda JR** – Pescador/Tec. Em Pesca, Liderança de Porto de Pedra – AL;

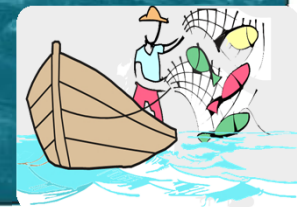

Grupos de Trabalhos

- ❑ Para facilitar a articulação, os grupos de trabalhos foram organizados por microrregião: Rio Formoso a São José da Coroa Grande; Maragogi e Japaratinga; Porto de Pedra – São Miguel dos Milagres; Barra de Stº Antonio a Maceió;
- ❑ Nas oficinas preparação foram levantados os conflitos existentes, os quais foram agrupados por região para facilitar os trabalhos e debates nos grupos durante o seminário;



Conflitos

- dúvidas acerca da proposta de criação de áreas específicas para pesca;
- uso de tapagem do rio e rede de malha fina;
- falta de espaço apropriado para manutenção das embarcações e Construção dos Parachos;
- dificuldade de acesso à praia e aos manguezais;
- turismo náutico que espanta os peixes e estragam as redes de pesca;
- falta de informação acerca da gestão ambiental;
- lixo, esgoto e contaminação em praias, rios e mar;
- Pesca Proibida – Bomba e Veneno;

Proposta de Solução

- marcar reuniões nessa localidade para explicar o processo;
- levantamento de quem pesca e como se pesca na localidade;
- **encaminhar discussão do TAUS para o Conselho da APA;**
- mobilização da comunidade para os gestores responsáveis;
- organizar uma rota para os barcos de turismo sair de São Bento e ir para Japaratinga;
- **Proporcionar momentos nas comunidades, para expor o PM da APACC e outros instrumentos de gestão ambiental;**
- criação de um comitê por município, e uma comissão de todos os municípios envolvido;
- levantamentos de dados e informações a respeito da pesca predatória, formalização das denúncias e fiscalização;

Encaminhamentos A partir do Seminário?

- ❑ Realização de 01 Seminário da Pesca Artesanal na APA Costa dos Corais a cada 02 anos , com o proposito de monitorar e avaliar as ações relacionadas às estratégias deliberadas pelo setor da pesca artesanal da unidade (assumida pela gestão da APA);
- ❑ Organização Regional das Comunidades Pesqueiras para executarem as estratégias indicadas no seminário bem como se envolverem na gestão da pesca nos limites da APACC;
- ❑ Indicado pelo seminário 02 mobilizadores, para animação/articulação das lideranças e comunidades: Severino Ramos – Tamandaré e Izabel Cristina – Passos de Camaragibe;



Grupo de Organização:

- ❑ Beatriz Mesquita (Rede MangueMar Pernambuco)
- ❑ Eduardo Almeida (APACC/ICMBio)
- ❑ Fabiano Pimentel Ribeiro (CEPENE/ICMBio; Rede MangueMar Pernambuco)
- ❑ José Ulisses dos Santos (CMA - ICMBio)
- ❑ Manoel Pedrosa (IRCOS; Rede MangueMar Pernambuco)
- ❑ Manuela Kaspary (IFAL – Campos Maragogi)
- ❑ Severino Antonio dos Santos (CPP/NE - Rede MangueMar Pernambuco)

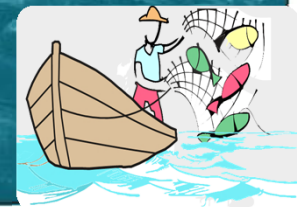

Apoio

- (CEPENE/ICMBio)
- Fundação Toyota do Brasil
- Fundação SOS Mata Atlântica
- Prefeitura Municipal de Tamandaré

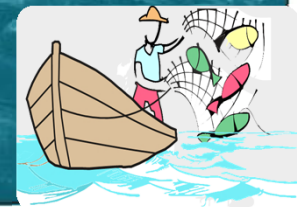



Oficina de Construção do I Seminário da Pesca na APACC – Nov/2014



Apresentação do Grupo Cultural da Boa Idade – Tamandaré – Jun/2015



Imagens disponível na web da APACC.



I SEMINARIO DA PESCA ARTESANAL NA APA COSTA DOS CORAIS – Jun/2015