

# Principais regras dos passeios às piscinas naturais e orla na Zona de Produção

Maragogi



ÁREA DE PROTEÇÃO AMBIENTAL  
**COSTA DOS  
CORAIS**  
ICMBio-MMA

Para que possamos usufruir de um meio ambiente equilibrado, precisamos contribuir para a conservação desses locais. Acredite, toda regra tem um porquê de existir e aqui na APA Costa dos Corais elas foram criadas para proteger áreas especiais, como as piscinas naturais e, proporcionar a todos um bom uso desses espaços por muitos e muitos anos.

**Para realizar passeios é necessário possuir:**

- ✓ Autorização de Condutor de Visitantes da APA Costa dos Corais;
- ✓ Autorização de transporte aquaviário para a embarcação.

**As autorizações são pessoais não podendo ser transferidas, vendidas ou alugadas.**



Assim você se torna um prestador de serviço, um parceiro oficial da APA Costa dos Corais, tendo direitos e deveres.

**Leia atentamente os Editais que trazem normas, direitos e deveres do prestador de serviço, além das penalidades de advertência, suspensão e cassação da Autorização que são aplicadas para quem não cumpre as regras.**



## Algumas informações gerais:



- ✓ Cuidado com o lixo;
- ✓ Preencha a lista de passageiros antes do início do passeio e a mantenha sempre a bordo;
- ✓ Esteja identificado com camiseta, crachá, selo na embarcação e cópia da Autorização plastificada à bordo.
- ✓ Zele pela sua segurança e de seus visitantes: mantenha a embarcação em perfeito estado de navegação bem como os equipamentos de salvatagem;
- ✓ Não esqueça de atualizar seus dados na APA Costa dos Corais.

## Organizando o seu trabalho para o passeio às piscinas naturais:



- ✓ Os passeios devem ser realizados 2 horas antes e 2 horas depois da maré baixa, conforme a previsão da Marinha para o Porto de Maceió;
- ✓ E só pode ser realizado 01 passeio por dia;
- ✓ Não esqueça: siga o rodizio definido.

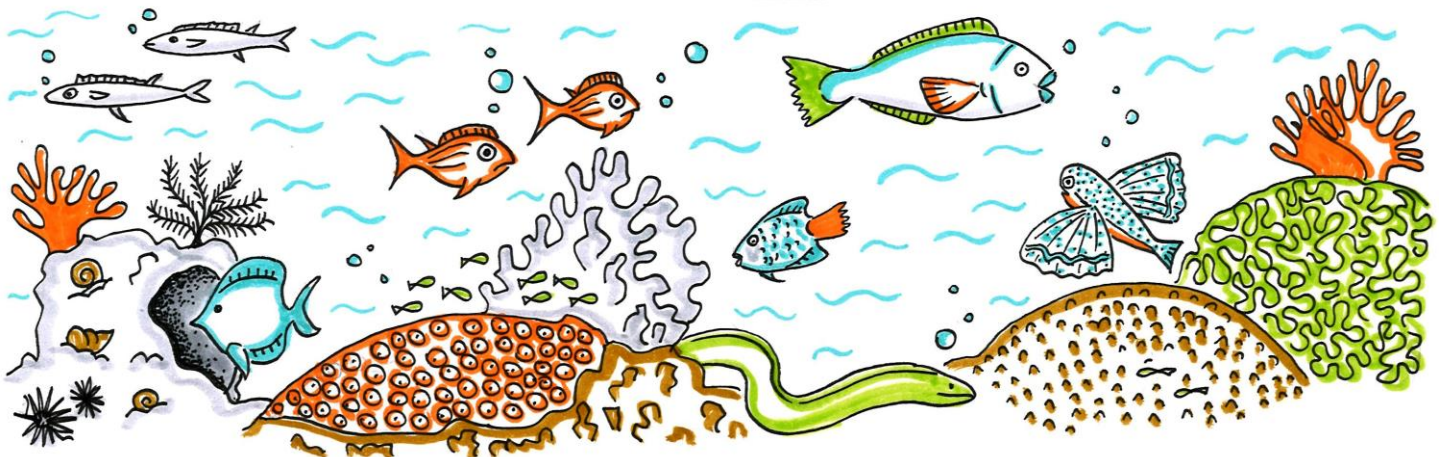

**Número de visitantes e embarcações por dia nas piscinas naturais:**

PISCINA	EMBARCAÇÕES POR DIA	VISITANTE POR EMBARCAÇÃO
PONTA DE MANGUE NORTE	16 EMBARCAÇÕES/DIA	JANGADA E LANCHAS - 6 VISITANTES
PONTA DE MANGUE MEIO	21 EMBARCAÇÕES/DIA	
PONTA DE MANGUE SUL	12 EMBARCAÇÕES/DIA	
BARRETINHA NORTE	21 EMBARCAÇÕES/DIA	
BARRETINHA SUL	21 EMBARCAÇÕES/DIA	
BARRA GRANDE	9 LANCHAS/DIA	LANCHAS - 8 VISITANTES
	6 CATAMARÃS/DIA	
	6 ESCUNAS/DIA	
TAOCAS	6 LANCHAS/DIA	CATAMARÃS - 54 VISITANTES
	4 CATAMARÃS/DIA	
	4 ESCUNAS/DIA	
GALÉS	8 LANCHAS/DIA	ESCUNA - 12 VISITANTES
	10 CATAMARÃS/DIA	
	10 ESCUNAS/DIA	

**FIQUE ATENTO: A atividade de mergulho com cilindro somente é permitida nas Piscinas de Barra Grande, Taocas e Galés**



## Nas piscinas naturais cuidado com a sua conduta:

- ✓ Não jogue âncora nos corais;
- ✓ Não é permitida o comércio e o consumo de alimentos e bebidas;
- ✓ Não é permitido fundear e desembarcar em local não autorizado;
- ✓ Não são permitidos eventos recreativos como festas e similares.

## Organizando seu trabalho nos passeios de **orla**:



- ✓ Você pode fazer mais de um passeio por dia;
- ✓ A capacidade máxima de passageiros é a que está no documento da embarcação, o TIE (Título de Inscrição da Embarcação), mas não se esqueça, não pode fazer parada, banho ou mergulho nos recifes.



**Informe ao visitante e dê o exemplo. Em qualquer ambiente não é permitido:**

- ✓ Alimentar peixes e outros animais;
- ✓ Não é permitido, tocar, alimentar, perseguir ou interferir no deslocamento de peixes-bois ou qualquer outro animal.

**Nas piscinas naturais não é permitido:**



- ✓ Pisotear e tocar nos recifes;
- ✓ Coletar recursos naturais como pedras, conchas e capturar qualquer espécie de animal, como, peixes, polvos, ouriços, corais, búzios, etc;



- ✓ Levar animais domésticos ou exóticos;
- ✓ Usar nadadeiras;
- ✓ Utilização de brinquedos de propulsão a remo (caiaque, stand up, etc);
- ✓ Utilizar de remo ou vara;
- ✓ Utilizar qualquer forma de som coletivo;
- ✓ Consumir bebidas e alimentos;

**Nas piscinas naturais, o consumo de alimentos, desde que pré-prontos, e bebidas não alcoólicas só é permitido a bordo da embarcação.**

