

RELATÓRIO DE GESTÃO 2018

ICMBio COSTA DOS CORAIS

28º Reunião do CONAPAC – Japaratinga/AL
Março de 2019



RELATÓRIO DE GESTÃO 2018

- Gestão Interinstitucional
- Atividades Transversais



- Regimento interno (Portaria n° 549/2018)
- Ordens de serviço para Pontos Focais das Áreas Temáticas
- Integração de sistemas institucionais
 - SEI
 - SISBIO
 - BR Supply



Organograma

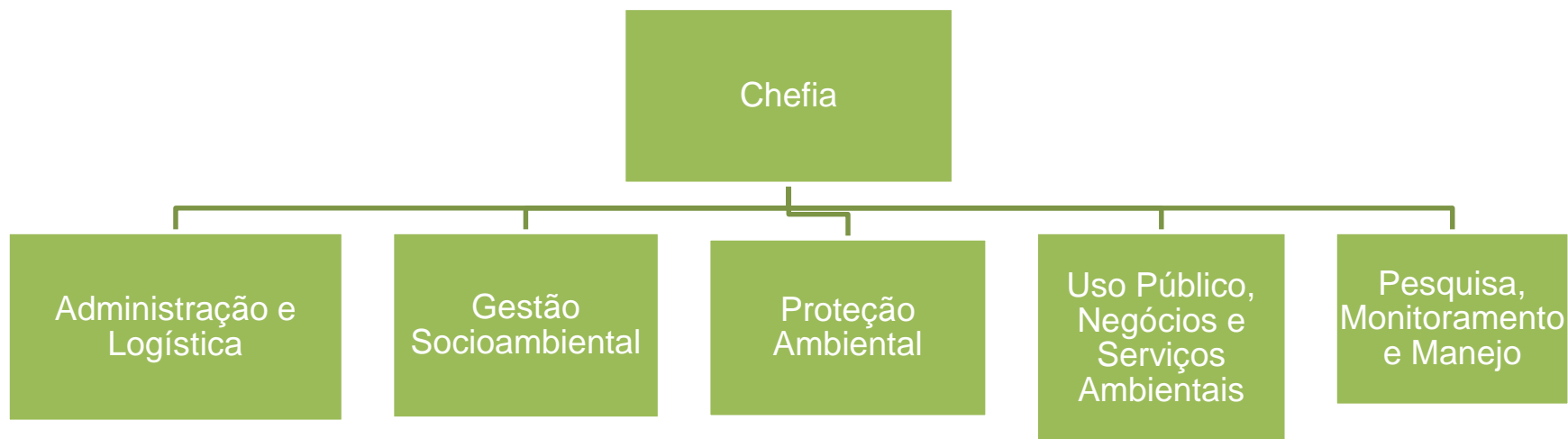

Equipe

- 8 Analistas Ambientais
- 2 Técnicos Adm/Ambiental
- 4 Bolsistas
- 1 Auxiliar
- 4 estagiários
- 6 brigadistas (nov/18)
- 1 recepcionista
- 4 tratadores peixe-boi
- 1 motorista
- 3 serviços gerais
- 10 vigias/porteiros



Sede e Bases

NGI Costa dos Corais

Legenda

REBIO Saltinho

Sede Tamandaré

Base Porto de Pedras

Base BSA

Lagoa Mundaú Maceió

Google Earth

Data SIO, NOAA, U.S. Navy, NGA, GEBCO

© 2018 Google

Image Landsat / Copernicus

70 km



RESERVA BIOLÓGICA DE
SALTINHO
ICBio-MMA



ÁREA DE PROTEÇÃO AMBIENTAL
**COSTA DOS
CORAIS**
ICBio-MMA



ICMBio
INSTITUTO CHICO MENDES
MMA

CAPACITAÇÃO DA EQUIPE

- V Seminário Internacional de Turismo em Áreas Protegidas/ Encontro Brasileiro de Experiências em Turismo de Base Comunitária - 7 a 9 de maio/2018, em Rio Branco/AC.
- Curso de Planejamento de Uso Público, promovido pela United States Agency International Development (USAID), Serviço Florestal Americano (USFS) e ICMBio - Itaituba/PA entre os dias 20 e 25 de junho
- IV Congresso Brasileiro de Unidades de Conservação (CBUC) - 31/07 a 02/08 em Florianópolis/SC



CAPACITAÇÃO DA EQUIPE

- IV Congresso de Conservação Marinha (CONMAR) foi realizado entre os dias 12 a 15/09 em Angra dos Reis/RJ.
- Curso de Fiscalização de Pesca / ICMBio - 24/09 a 07/10 – Tamandaré/PE
- II Simpósio Brasileiro sobre Praias Arenosas (II SBPA) e XI Encontro Nacional de Gerenciamento Costeiro - XI ENCOGERCO - 15 a 20 de outubro – Florianópolis / SC



CAPACITAÇÃO DA EQUIPE



Curso de Planejamento de Uso Público



Projeto Toyota APA Costa dos Corais

- Fundo de perpetuidade: **10 anos** de investimentos (R\$ 1 milhão/ano) e utilização de **rendimentos das aplicações do fundo**
- Apoio às ações do **ICMBio** e instituições **parceiras**



Projeto GEF-Mar



MINISTÉRIO DO
MEIO AMBIENTE

Governo Federal



Projeto TerraMar



Por ordem do

 Ministério Federal do Meio Ambiente, Proteção da Natureza, Construção e Segurança Nuclear

da República Federal da Alemanha

giz Deutsche Gesellschaft für Internationale Zusammenarbeit (GIZ) GmbH



MINISTÉRIO DO MEIO AMBIENTE

Governo Federal

Projetos Especiais

- Planejamento
 - Plano de Trabalho Toyota 2018 – R\$ 298 mil
 - POA GEF-Mar 2019-2020 – R\$ 1,22 milhão
- Execução
 - Operação de sistemas gerenciais
 - Cérebro – FUNBIO
 - ADM – SOS Mata Atlântica
- Monitoramento de indicadores
- Relatórios Técnicos
 - Trimestrais – Toyota
 - Semestrais – GEF-Mar



CONSOLIDAÇÃO DE LIMITES

- Análise documental e elaboração de mapas preliminares
- Verdade de campo (jan/fev 2018)
- Publicação de mapa final (set/2018)
- Comunicação aos órgãos licenciadores (mar/2019)
- Sinalização dos limites - aquisição de 100 placas (2019)



CONSOLIDAÇÃO DE LIMITES



Ministério do Meio Ambiente
Instituto Chico Mendes de Conservação da Biodiversidade
Coordenação Geral de Consolidação Territorial



Legenda

- APA Costa dos Corais - Limite editado
- LPM/PE
- Pts de Controle DCOL

Google Satellite

250 0 250 500 m

Escala: 1:15.000

Projeção UTM Zona 25S
DATUM SIRGAS 2000
Responsável: Adriana Rodrigues de Azevedo
Data de elaboração: 21/02/2018



CONSOLIDAÇÃO DE LIMITES



CONCESSÃO DE SERVIÇOS DE APOIO A VISITAÇÃO – PORTAL DO VISITANTE

- Conclusão Projeto Parcerias Ambientais Público-Privadas – PAPP
- Reuniões de articulação DIMAN – ICMBio Sede
- Aprovação pela Procuradoria Federal Especializada – PFE/AGU
- Elaboração e Submissão de Projeto Básico
 - Venda de ingressos e agendamento de passeios embarcados
 - Investimentos em infraestrutura – 04 centros de visitantes; 5 mirantes; 5 quiosques; 4 atracadouros e passarelas sobre manguezais
 - Sinalização terrestre e náutica
 - Contrapartidas: 24 monitores ambientais, estrutura náutica, sinalização de zonas de preservação



REVISÃO DO PLANO DE MANEJO

- 33 oficinas setoriais – 1150 participantes
- 04 oficinas regionais – 300 participantes
- 02 reuniões do CONAPAC – 150 participantes
- 04 devolutivas setor pesqueiro – 200 participantes
- 1 Oficina de Planejamento Participativo – 50 participantes



EXPEDIÇÕES DE REVISÃO DO PLANO DE MANEJO

- 9 municípios analisados
- 42 dias de trabalho de campo
- 104 mergulhos
- 82 locais visitados
- 275 transectos realizados
- 04 expedições extra

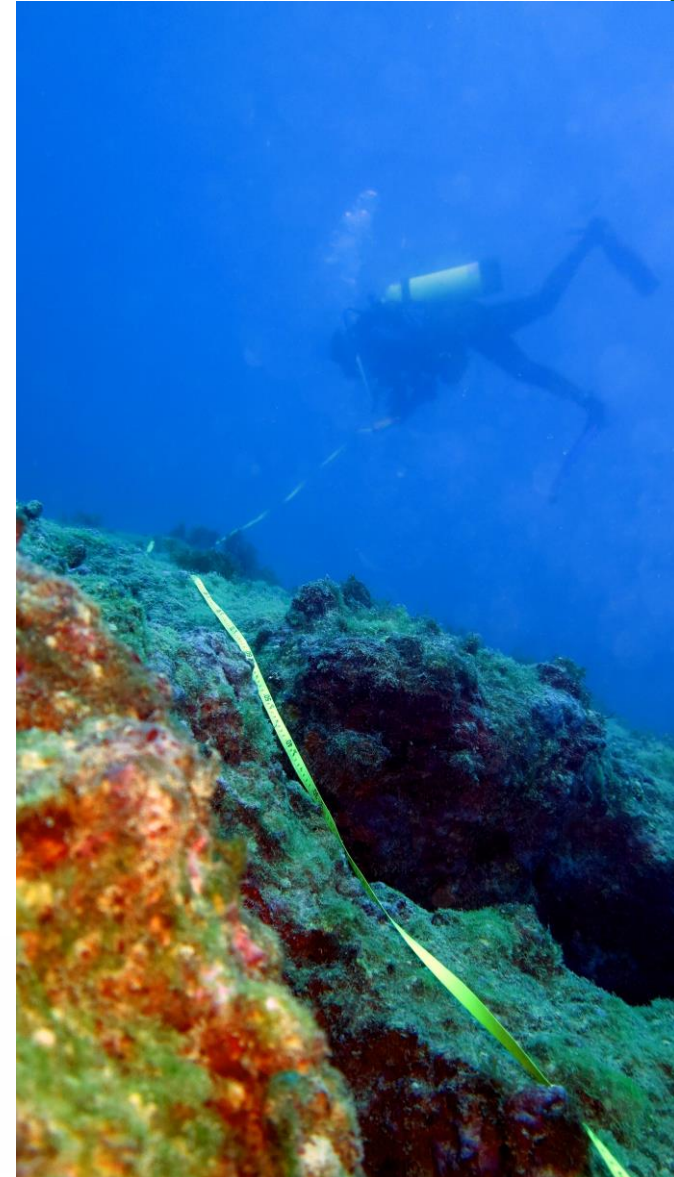

ZONAS DE PRESERVAÇÃO

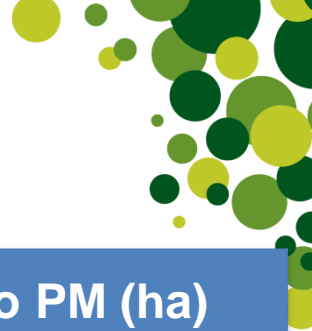

MUNICÍPIO	Área atual (ha)	Revisão PM (ha)
Tamandaré	259	259
São Jose da Coroa Grande	276	284
Maragogi	71	238
Japaratinga	234	281
Porto de Pedras/ S. M. Milagres	0	586
Carro Quebrado	0	1471
B. Sto Antonio	0	959
Paripueira	0	1431
Total	840	5509
%	0,2	1,35



Piscinas naturais

	Município	Nome da área	Área ATUAL (Hectares)	Revisão PM (Hectares)
1	SJCG	Gravatá	-	1,11
2	SJCG	Prainha	-	17,9
3	Maragogi	Ponta de Mangue	41,7	41,7
4	Maragogi	Barra Grande	43,5	23,7
5	Maragogi	Taocas	127	58,4
6	Maragogi	Galés	116	69,6
7	Japaratinga	Picão	23,8	23,8
8	Japaratinga / Marag.	Croa de São Bento	-	30,1
9	Japaratinga	Bitingui	-	5,73
10	Porto de Pedras	Araça	0,58	0,58
11	Porto de Pedras	Poço da Véia / Barreta	0,57	0,57
12	SMM	Porto da Rua	0,5	0,5
13	SMM	Toque	0,56	0,56
14	SMM	São Miguel / Estacas	0,33	0,33
15	SMM	Riacho	0,65	0,65
16	Passo de Camaragibe	Gameleira	-	4,17
17	Passo de Camaragibe	Vado	-	7,55
18	Passo de Camaragibe	Agulhão	-	2,49
19	Barra de Santo Antonio	Piscina do PC	-	4,2
20	Barra de Santo Antonio	Piscina do Carro Quebrado	-	1,5
21	Barra de Santo Antonio	Tabuba	-	2,95
22	Paripueira	Sonho Verde	-	1,38
23	Paripueira	Piscina de Paripueira	73,2	49,4
24	Paripueira / Ipioca	Piscina do Portugues	-	6,62
25	Ipióca	Piscina do Tatu	-	19,1
	TOTAL		428,39	374,59
	%		0,1	0,09

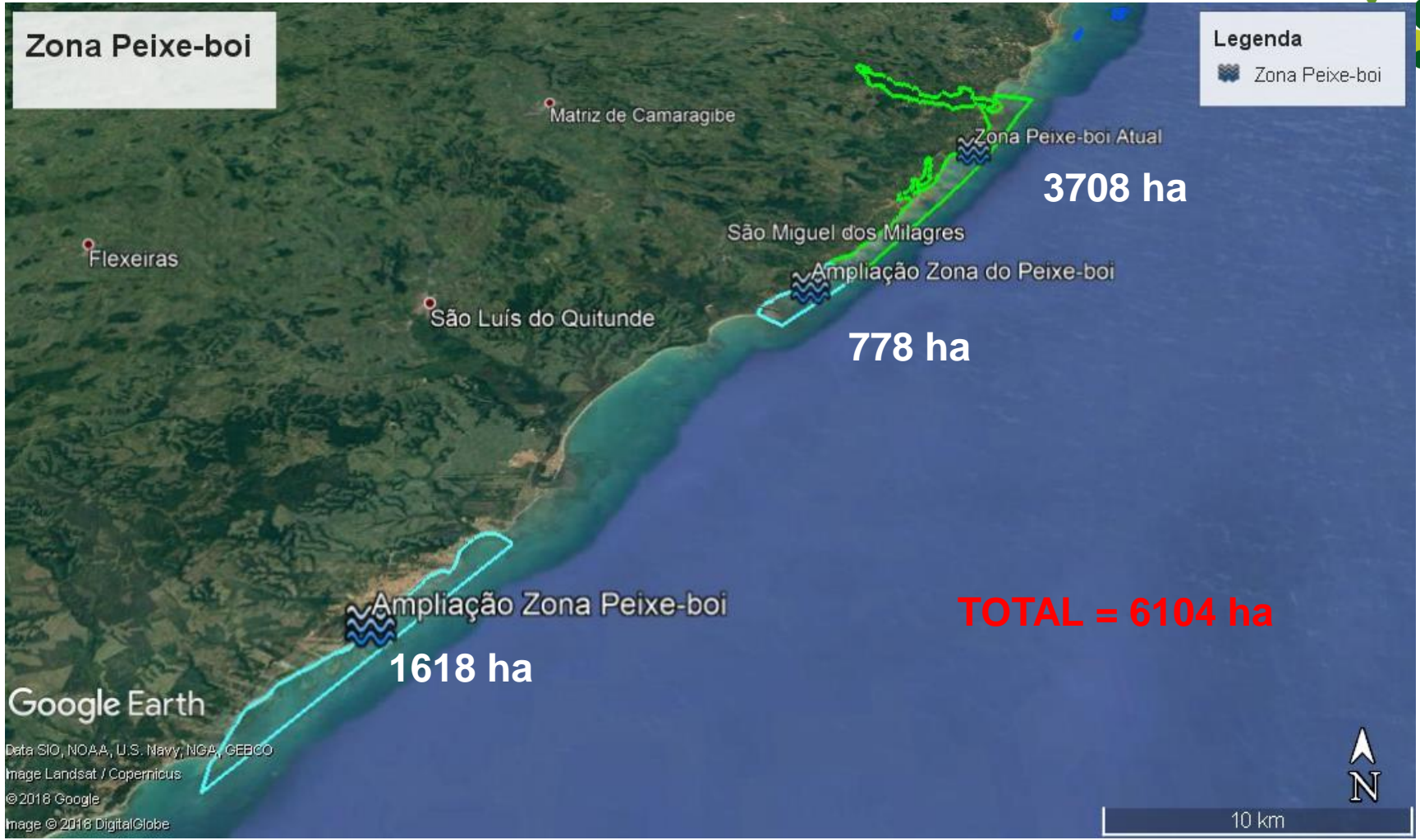

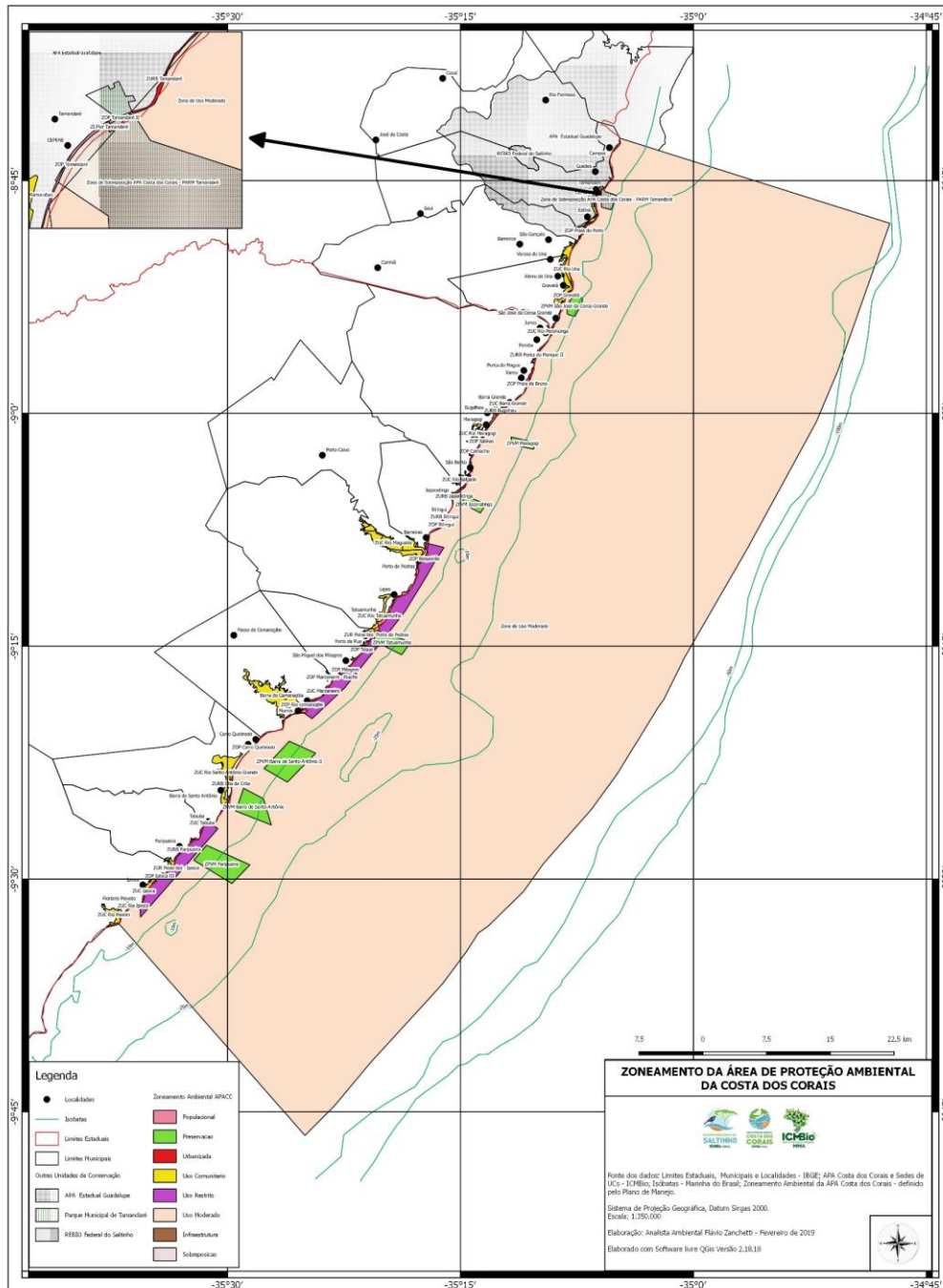

REVISÃO DO PLANO DE MANEJO

- Relatório da Oficina de Planejamento Participativo – nov/18
- Versão 01 do PM pra contribuições dos participantes: 20/02/2019
- Contribuições participantes: 20/03/2019
- Apresentação ICMBio Sede: 17/04/2019
- Publicação ?







Contatos

Iran.Normande@icmbio.gov.br

Ngi.costadoscorais@icmbio.gov.br

www.icmbio.gov.br/apacostadoscorais

81 3676 2357 – Sede Tamandaré/PE

82 3298 1388 – Base Porto de Pedras/AL

