



ÁREA DE PROTEÇÃO AMBIENTAL
**COSTA DOS
CORAIS**
ICMBio-MMA

GT - CONAPACC

PLANO DE RECUPERAÇÃO DO RIO PERSINUNGA



PARTICIPANTES GT

COORDENAÇÃO: LEONARDO MESSIAS - CEPENE

SECRETARIA: FABIANA CAVAS - TerraMar

1. Andrea Olinto - (SEMAS/PE)
2. Caroline Vieira Cooke (IBAMA/AL),
3. Gabriel Mendes de Vasconcelos (Secretaria de Meio Ambiente de Maragogi)
4. Jéssica Francyne Frias (Secretaria de Meio Ambiente de Tamandaré)
5. Lessa (Secretaria de Meio Ambiente de Maragogi)
6. Lucas Araújo (Secretaria de Meio Ambiente de São José da Coroa Grande)
7. Luiz Claudio de Melo (Convention Maragogi)
8. Rivaldo Couto (IBAMA) - Ausente
9. Eduardo Barreto (Secretaria Alagoas) - Ausente



LINHA DO TEMPO

**1ª Reunião
GT**

Planejamento

Vistoria

27.11.17

**2ª Reunião
GT**

**Resultados
Preliminares**

12.03.18



OBJETIVO

Elaboração de subsídios técnicos para implantação do monitoramento da qualidade das águas superficiais do rio federal Persinunga, situado entre os Estados de Alagoas e Pernambuco.

**GT: LUCAS ARAÚJO (SJCG) ANDREA OLINTO (SEMAS)
Colaboração: SONALI CAMPOS (CPRH)**



SITUAÇÃO



**REGIÃO HIDROGRÁFICA
Atlântico Nordeste Oriental**



**Unidade Hidrográfica Litorânea AL/PE
RH Atlântico Nordeste Oriental**

Fonte: ANA, 2015



Localização

Extensão: 17km

Fronteira costeira entre AL/PE

Nasce (Barreiros/PE)

Deságua na zona litorânea: SJCG / Maragoi

Próximo da foz recebe o rio Itabaiana /AL



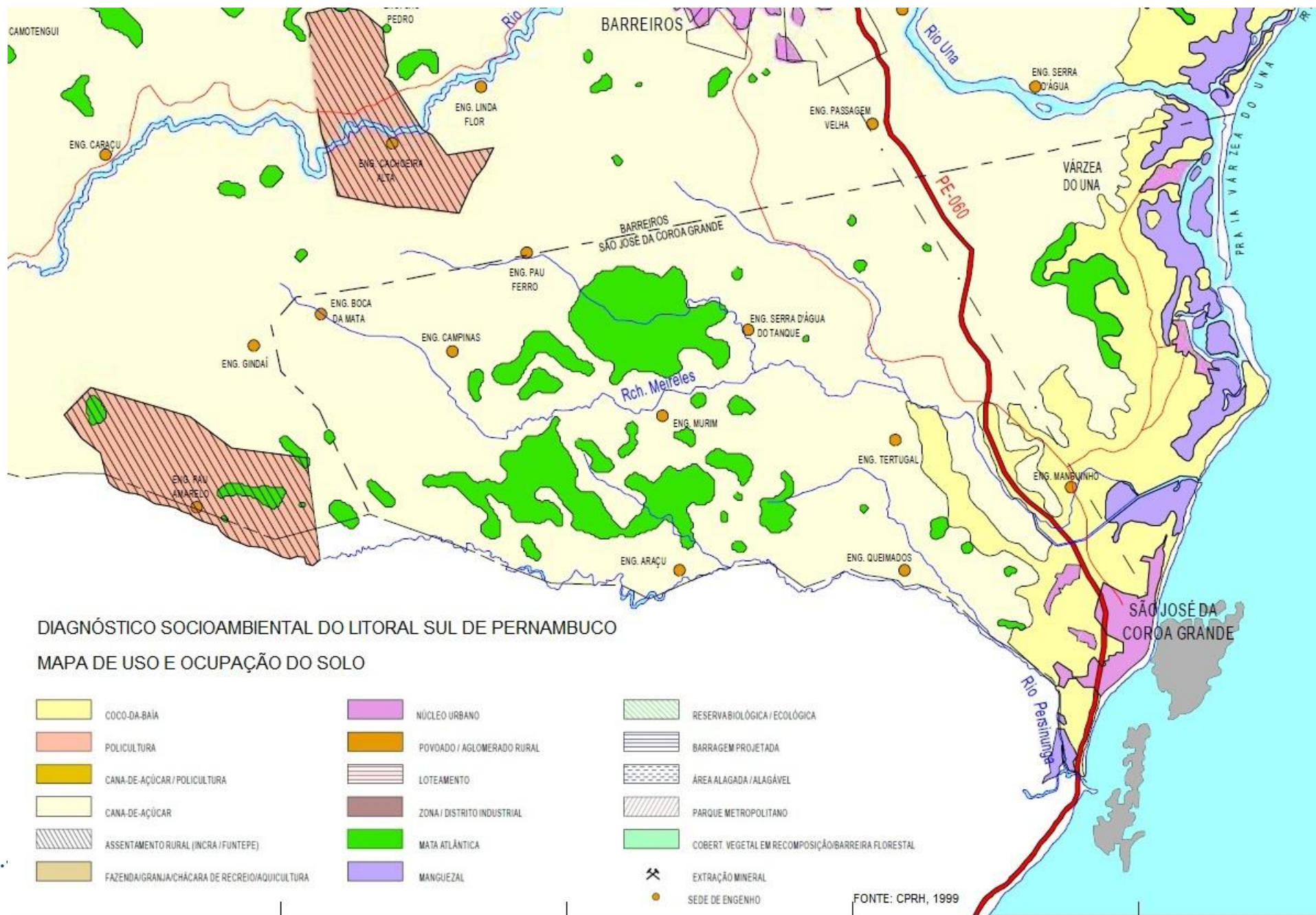



ASSENTAMENTOS RURAIS - INCRA

Fonte: CAR/MMA/INCRA

MONITORAMENTO QUALIDADE DA ÁGUA BALNEABILIDADE

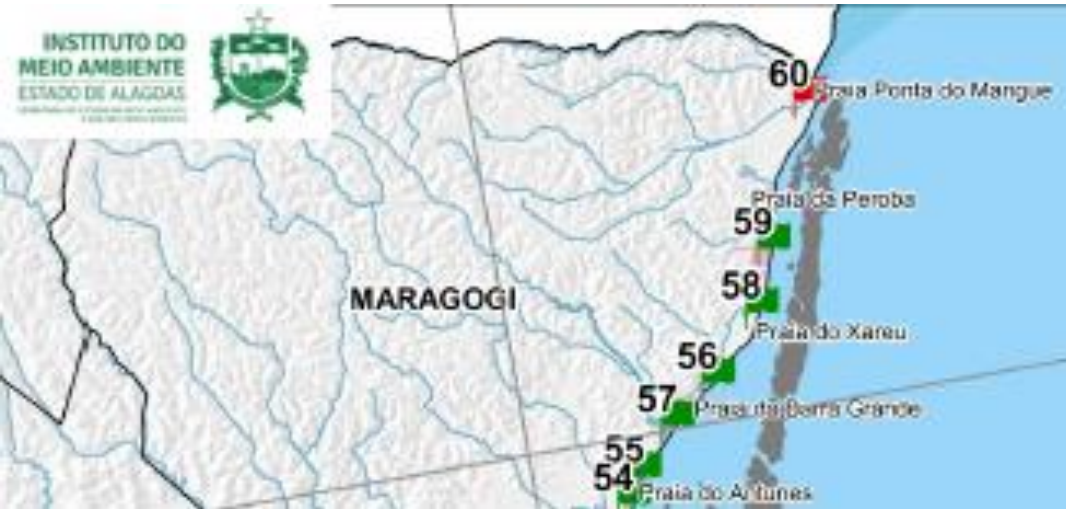

ALAGOAS / IMA

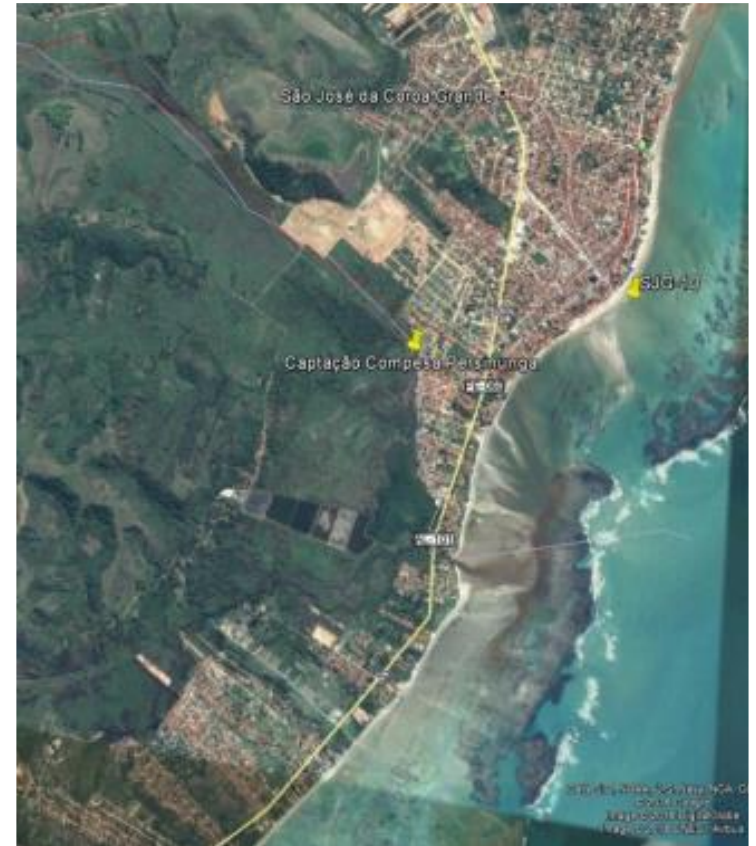

PERNAMBUCO / CPRH



Pressão urbana em ambos os lados do rio.

Invasão por comunidades carentes, em maior quantidade, tanto em número de casas como em número de famílias;

Invasões de pessoas de poder aquisitivo maior; e também de sem terras.

Efluentes domésticos afluem às praias pelo rio Persinunga, córregos e galerias de drenagem, através de ligações clandestinas de esgotos ou lançamento direto do esgoto,

Contaminação e Deteriorização da qualidade das praias de Ponta do Mangue (Peroba) em Maragogi e de São José da Coroa Grande, sendo que a foz do rio vem sofrendo um drástico assoreamento.





Mangue margem do rio em SJCG
Lançamento de efluentes diretamente no rio



VIVEIRO DESATIVADO

doença na espécie de camarão cultivada a *Litopenaeus vannamei*.



Fonte: Google Earth





Captação de água no rio Persinunga,
Adução com uso de estrutura elevatória até a ETA e
Distribuição de água à cidade de São José da Coroa Grande



Captação para o abastecimento público de São José da Coroa Grande, realizada pela **Companhia Pernambucana de Saneamento - Compesa**

Licenciada pela **Agência Estadual de Meio Ambiente - CPRH**, por meio da Renovação da Licença de Operação (05.16.06.002611-4) do sistema de abastecimento, com vigência até 16/06/21.

Outorgada à **Compesa pela Agência Nacional das Águas - ANA** por meio da Resolução n.º 632 de 26/08/11 com validade até 30/05/2022.

Programa de Estímulo à Divulgação de Dados de Qualidade de Água – **QUALIÁGUA**. Este programa tem a finalidade de premiar financeiramente os Estados pela divulgação de dados de monitoramento da qualidade das águas.

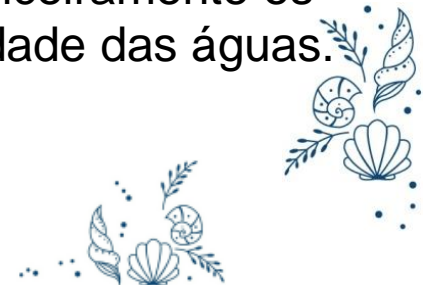

CONCLUSÃO

Implantação do monitoramento da qualidade das águas superficiais do rio federal Persinunga. (ANA)

Justificativa contida na Nota Técnica n.º 01/2018, anexa, elaborada pelo GT CONAPACC/Persinunga, instituído no Conselho Gestor da APA Costa dos Corais, Unidade de Conservação Federal.



OFÍCIOS COMPEA & ANA

Ofício ICMBio n.º /2018

Ilustríssimo Senhor
Roberto Cavalcanti Tavares
Diretor Presidente
COMPEA

Assunto: Resultados das análises de qualidade da água do Rio Persinunga, no ponto de captação para o Sistema de Abastecimento de Água do Município de São José da Coroa Grande nos últimos 12 meses.

Ofício ICMBio n.º /2018

Ilustríssima Senhora
Christianne Dias
Diretora Presidente
Agência Nacional de Águas - ANA

Assunto: Implantação do monitoramento da qualidade das águas superficiais do rio federal Persinunga situado entre os Estados de Alagoas e Pernambuco.

